LFSA

MAGAZINE MUNICIPAL DE LA FERTÉ SAINT-AUBIN

N°13 NOVEMBRE 2023
www.lafertesaintaubin.fr

ANIMATION SOCIALE
BUDGET PARTICIPATIF 2023 : LES RÉSULTATS !

ENVIRONNEMENT
RÉUNION PUBLIQUE SUR LA COLLECTE DES BIODÉCHETS

DOSSIER

Saison culturelle

LA FERTE SAINT AUBIN
LA VIE ENTRE SOLOGNE ET VAL DE LOIRE

DOSSIER

LFSA, magazine municipal des habitants
de La Ferté Saint-Aubin, n°13 / Novembre 2023,
édité en 3 600 exemplaires par la Mairie
de La Ferté Saint-Aubin, Place Charles De Gaulle,
B.P. 10049, 45240 La Ferté Saint-Aubin
Tél. 02 38 64 83 81 - Site : www.lafertesaintaubin.fr
Courriel : mairie@lafertesaintaubin.fr

Directeur de la publication :
Constance de Pélichy
Crédit photos : Mairie, AMI, Associations
Conception : wam!
Impression : Concordances
Dépôt légal : Novembre 2023
ISSN 2552-5913

LA FERTE SAINT AUBIN
LA VIE ENTRE SOLOGNE ET VAL DE LOIRE
Sologne VAL DE LOIRE
IMPRIM'VERT®
PEFC 10-31-1543

| 04 | **ACTUALITÉS**
Rétrospective

| 06 | **ANIMATION SOCIALE**
Solidarité

| 07 | **ASSOCIATIONS**

| 08 | **DOSSIER**
La saison culturelle

| 10 | **OPÉRATION CŒUR DE VILLE**
Retour sur la concertation

| 12 | **ENVIRONNEMENT**

| 13 | **TRIBUNES**

| 14 | **CONSEIL MUNICIPAL**

| 16 | **AGENDA**
Animations à la bibliothèque

Édito

Chères Fertésiennes, Chers Fertésiens,

L'épicerie de Raymonde, du projet à la réalité

Le projet d'une épicerie solidaire est né de René Marmissolle et Stéphanie Augendre en 2014, alors de nouveaux élus en charge de l'action sociale. L'idée était simple, plutôt que de donner un colis de denrées alimentaires préparé par la banque alimentaire une fois par mois à celles et ceux qui traversent un moment difficile, pourquoi ne pas leur proposer de choisir eux-mêmes leurs produits en leur permettant de les acheter à faible coût ?
En effet, de nombreuses études ont démontré que le fait de participer financièrement, même symboliquement, permet de restaurer la dignité des bénéficiaires. Les épiceries solidaires ont une mission claire : permettre à chacun et chacune de reprendre la main sur son alimentation et son avenir. René Marmissolle, à qui le projet tenait fort à cœur, nous a malheureusement quitté prématurément. Frédérique de Lignières lui a succédé et s'est fortement mobilisée pour faire aboutir ce projet. Les obstacles furent nombreux et ils nous ont orientés vers le choix d'une épicerie solidaire itinérante, prenant la forme d'un camion-épicerie aménagé qui se rend deux fois par mois dans plusieurs quartiers. L'objectif est de se rendre au plus près de ceux qui ont besoin de nous, mais aussi de pouvoir étendre à terme le service à d'autres communes.
Inaugurée le 23 octobre, mais en service depuis quelques mois, cette épicerie a vu le jour grâce au legs de Raymonde Garreau, décédée en 2013, qui a permis de le financer à hauteur de 70 000 €. Il était donc naturel de lui rendre hommage en baptisant ce camion « l'Épicerie de Raymonde » ! Le fonctionnement est aujourd'hui assuré par l'association Imanis que je remercie de s'associer à nous pour faire de ce projet innovant, le seul en région Centre, un succès ! Il reste encore du travail pour que cette épicerie fonctionne à plein régime, mais je voudrais adresser mes plus vifs remerciements à tous ceux qui se sont investis ces 9 dernières années pour lui donner corps : les élus René Marmissolle, Stéphanie Augendre, Frédérique de Lignières, Maryvonne Prudhomme, mais aussi les agents et l'association Imanis. Grâce à leur investissement, un service plus humain et innovant voit le jour à La Ferté Saint-Aubin, au service de celles et ceux qui ont besoin d'un petit coup de pouce.

Constance de PÉLICHY
Maire de La Ferté Saint-Aubin

CLAP DE FIN POUR LES TRAVAUX DE LA TOITURE DES CHÊNERIES

Après quatre mois de travaux, la toiture de l'école des Chêneries est finie. Le coût d'intervention représente 374 000 € TTC. Le projet a été subventionné par fonds de concours de la part de la Communauté de communes et du DETR d'un montant total de 231 000 €.

Un beau projet qui redonne du peps à notre école !

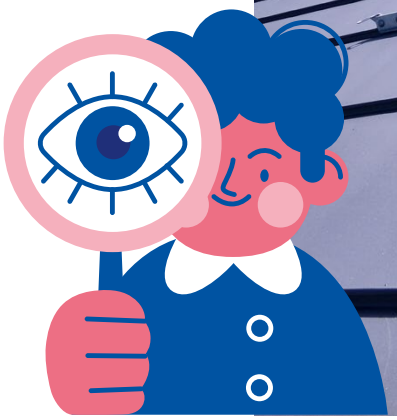

CONCESSION FUNÉRAIRE ÉCHUE !

Vous êtes titulaire d'une concession ?
Prochainement, des étiquettes d'information seront installées devant les sépultures échues afin que les familles procèdent à leur renouvellement.

Attention, ces piquettes ne doivent pas être déplacées.
Cependant, il arrive qu'elles soient déplacées ou retirées de leurs emplacements, dans ce cas, merci de les déposer à l'entrée du cimetière ou de les ramener en mairie.

Cette information ne vous concerne pas directement, mais vous connaissez une famille concernée, n'hésitez pas à lui en faire part ou à vous rapprocher de la mairie.

Pour procéder au renouvellement ou nous informer de la modification de vos coordonnées postales, vous pouvez contacter la mairie par courrier, par voie électronique citoyennete@lafertesaintaubin.fr ou vous présenter au service citoyenneté de la mairie.

Les documents à nous fournir sont :

- Votre RIB
- Votre livret de famille,
- Les adresses postales, numéros de téléphone et adresses mail de vos enfants ou ayants-droits.

Ces éléments importants à la mise à jour et à la complétude de notre fichier cimetière permettent d'échanger avec les familles.

Pour tout renseignement complémentaire, vous pouvez contacter le service de la « Citoyenneté » soit par téléphone au **02 38 64 81 83** aux horaires d'ouverture de la Mairie, soit par courriel à **citoyennete@lafertesaintaubin.fr.**

ATTENTION AUX FAUX DÉMARCHAGES

Sur la commune, un arrêté réglemente l'activité de démarchage. Celui-ci autorise, sous réserve de déclaration préalable auprès du service de police municipale, la pratique du démarchage commercial en vérifiant l'habilitation des démarcheurs.

Les habitants victimes de pratiques commerciales, déloyales, agressives ou encore d'usurpation sont invités à prendre contact avec la police municipale au 02 38 64 83 86 ou la gendarmerie au 17.

À l'approche des fêtes, attention au risque important de démarchage en tout genre (jouets, téléthon, calendriers).

ÉTAT-CIVIL

à partir de mai 2023

ILS SONT NÉS :

- **Sohan WREDÉ**, le 1er août
- **Marius RENARD**, le 8 août
- **Jaiden ANDRIAMANANTENA**, le 19 août
- **Célya AMOUCHAL**, le 22 août
- **Romy DENOIZAY**, le 8 septembre

ILS SE SONT MARIÉS :

- **Emmanuelle SAUVAGE et Sébastien CAZES**, le 5 août
- **Jérémy AUDOUIT et Fanny VEAU**, le 19 août
- **Volcy NOGUERA et Audrey LEDARD**, le 9 septembre
- **Guylaine ASSELINEAU et Olivier LECLERC**, le 9 septembre

ILS NOUS ONT QUITTÉS :

- **Jean-Claude PINAULT**, 82 ans, le 9 juin
- **Thierry JOBLIN**, 64 ans, le 29 juillet
- **Guy COTTIN**, 83 ans, le 15 août
- **Monique GOND**, 70 ans, le 22 août
- **Bernadette LEGER née MARCHAU**, 83 ans, le 28 août
- **Yvette THÉVENIN née ANGEBAUD**, 91 ans, le 4 septembre
- **Alexis LEBRUN**, 19 ans, le 9 septembre
- **Claude DROUAULT**, 94 ans, le 18 septembre
- **David PAJON**, 53 ans, le 21 septembre

LA FABRIQUE DE LOUNA

Françoise, passionnée de couture et par la création, a entamé une reconversion professionnelle en début d'année avec l'obtention d'un CAP de couture vêtement flou.

Plusieurs activités ont été mises en route avec des fabrications artisanales dans l'atelier comme :

- Des créations originales pour enfants : gigoteuses, tapis d'éveils, couvertures, tour de lit, doudous, qui seront bientôt personnalisables avec de la broderie.
- Des créations de vêtements de cérémonies pour vos enfants (mariages, baptêmes).
- Et aussi une activité de retouches pour tous (ourlet, reprises...)

L'atelier est ouvert de 15 h à 19 h du mardi au vendredi et le samedi sur rendez-vous.
2 rue Sadi Carnot, 45240 La Ferté Saint-Aubin
Téléphone : 06 37 76 56 93
Mail : lafabriquedelouna@outlook.fr
la.fabrique.de.louna

LA RÉSERVE COMMUNALE

Une réserve communale correspond à une sécurité civile constituée de citoyens volontaires et bénévoles. Le but est de prévenir et gérer les risques majeurs présents sur le territoire de la commune. Les missions sont diverses (aide à la population en cas de sinistre, déviation sur des évènements importants, renfort éventuel ...).

Actuellement, nous sommes à la recherche de personnes volontaires pour venir rejoindre notre réserve communale. Si vous êtes intéressés et motivés, n'hésitez pas à venir en mairie afin de remplir le bulletin d'engagement qui est valable pour 2 ans et renouvelable.

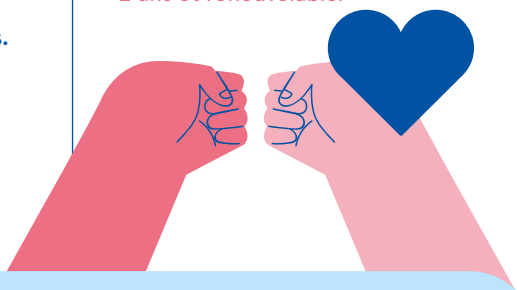

SPANC

Pour rappel, le SPANC intervient sur 4 domaines

1. **Demandes de réhabilitation d'une filière existante ou des filières neuves** dans le cadre d'un permis de construire ;
2. **Demandes de vidanges.** Le SPANC a fait appel à une société avec laquelle il a défini un service adapté, à tarif négocié. Un marché a été relancé et c'est la société EAL qui réalisera les prestations. Le coût de la prestation pour une vidange de 3 m³ passe de 150 € à 185 €.
3. **Réaliser le contrôle de bon fonctionnement** des installations tous les 8 ans ;
4. **Réaliser un contrôle des installations** dans le cadre d'une transaction immobilière si un contrôle existant date de plus de 3 ans.

Depuis octobre 2022, Lucille Guenard a pris sa place au Service Public d'Assainissement Non Collectif (SPANC). Elle est à votre disposition pour tout renseignement et question concernant votre installation d'assainissement individuelle.

Coordonnées :
06 49 45 02 76
ou lguenard@ccportesdesologne.fr

BIEN-ÊTRE VERS L'EMPLOI

Vous êtes à la recherche d'un emploi, d'un stage, d'une formation... ? Nous vous proposons une semaine pour préparer votre accès à l'emploi différemment : la semaine « Bien-être vers l'emploi » propose sa 7e édition du **27 novembre au 1er décembre 2023.**

Au programme : comment faire une bonne impression, l'utilisation des réseaux sociaux, valoriser son image, se relaxer avant un entretien...

Si vous êtes intéressés, une réunion d'information est prévue **le mercredi 22 novembre 2023 à 10 h** à la MASS pour vous présenter le programme.

→ **Gratuit et ouvert à tous. Pour tous renseignements, contactez la MASS au 02 38 64 61 36.**

Projet multi partenarial : le CCAS, le point CYB, le CILS, la Mission Locale, Sylvie Bouaziz, Astrid Hemeray, socio-esthéticienne.

RENDEZ-VOUS POUR LES TOUT-PETITS AUX MATINÉES BOUT'CHOUX !

La Ludothèque ouvre pour les 0-3 ans accompagnés d'un adulte, de 9 h 30 à 11 h 30 les jeudis 23 novembre, 14 décembre et 18 janvier. L'inscription est obligatoire, la veille, au 02 38 64 61 36.

RENCONTRES EMPLOI HANDICAP

Dans le cadre de la Semaine Européenne pour l'Emploi des Personnes Handicapées, le CCAS organise la 3e édition des « Rencontres Emploi-Handicap » le mardi 7 novembre 2023, à l'Espace Madeleine Sologne. De 15 h à 18 h, les professionnels du handicap accueilleront le public intéressé par ce domaine, qu'il soit demandeur d'emploi, en reconversion ou aidant. Les visiteurs pourront trouver toutes les informations sur les droits, les aides, les parcours possibles, avec un focus sur l'accessibilité numérique.

En parallèle, le lundi 6 novembre à 19 h, les entreprises de la Communauté de Communes sont conviées à venir à la rencontre de ses « voisins » et découvrir une nouvelle entreprise : AUREA – laboratoire d'analyses. L'angle original de cette soirée sera : « Concilier handicap et emploi ». Une belle occasion pour poser toutes les questions !

BUDGET PARTICIPATIF 2023 : LES RÉSULTATS !

Cette année, 16 projets ont été proposés dans le cadre du Budget participatif. 4 ont été déclarés éligibles et proposés au vote des habitants. Vous avez été 625 à participer au vote.

Le projet vainqueur qui sera réalisé est l'installation d'un récupérateur d'eau de pluie au Jardin des Chêneries (depuis la toiture de l'école), avec 33,12 % des votes.

Les trois autres projets étaient, dans l'ordre des voix : l'installation de « Bancs de l'amitié » dans les écoles et structures jeunesse (30,40 % des votes), l'installation d'une borne d'entretien et de réparation de vélos (24,64 %), et l'installation de consignes pour les cyclistes à différents points de la ville (11,84 %).

Rendez-vous en 2024 pour suivre la mise en œuvre du projet et pour le Budget participatif 2024.

ÉTRENNES DES AÎNÉS

Cette année, le CCAS propose les traditionnelles étrennes aux Fertésiens de plus de 71 ans. Un courrier a été envoyé courant octobre, avec coupon-réponse. Si vous ne l'avez pas reçu, faites-vous connaître auprès du CCAS au plus tard le **6 novembre 2023.**

Elles seront distribuées par les élus, les membres du CCAS et les élus du Conseil Municipal des Jeunes de décembre à janvier. Si vous êtes absents durant cette distribution, un papillon vous sera laissé dans votre boîte aux lettres. Munis de ce coupon, vous pourrez récupérer votre étrenne en mairie, prioritairement le mercredi et le vendredi.

APRÈS-MIDI FESTIVE POUR LA GALETTE DES AÎNÉS

Rendez-vous le dimanche 14 janvier, à partir de 14 h 30, à l'Espace Madeleine Sologne : galettes et spectacle seront de la partie.

Si vous avez plus de 71 ans, pensez à vous inscrire auprès du CCAS au plus le tard **le 5 janvier 2024.** Votre conjoint sera également le bienvenu.

LOISIRS POUR TOUS : NOËL EN AMÉRIQUE À LA MASS

Les mercredis de novembre et décembre seront rythmés par des activités sur le thème de l'Amérique. Venez découvrir les traditions de Noël qui existent sur le continent américain. Programme disponible à la MASS, le site internet de la ville ou via la page Facebook « L'Animation Sociale à La Ferté Saint-Aubin ».

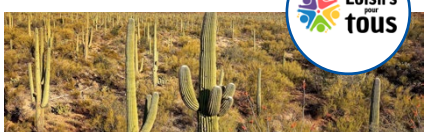

SEMAINES DE LA PARENTALITÉ

Le Réseau Parentalité et la MASS vous proposent plusieurs ateliers parents-enfants, dans le cadre des Semaines de la Parentalité impulsées par la CAF du Loiret, qui se déroulent **du 6 au 26 novembre 2023.**

De l'accueil jeux à la Ludothèque aux ateliers Loisirs pour Tous, ne manquez pas les 2 matinées « multi-activités » des 15 et 18 novembre : atelier cuisine, motricité, atelier sensoriel, atelier Montessori (0-3 ans), atelier créatif... les partenaires du réseau parentalité se réunissent pour vivre un moment privilégié en famille, et s'offrir un temps de qualité avec vos enfants.

Programme complet disponible

VACANCES DE NOËL À LA MASS

La MASS sera fermée entre le **26 et 29 décembre**, un service d'urgences reste disponible par téléphone pendant cette période. La MASS proposera un programme d'animation du 2 au 5 janvier 2024. Le programme sera disponible sur le site internet de la Ville et sur la page Facebook « L'animation sociale à La Ferté Saint-Aubin ».

VENTE DE JOUETS DE NOËL

Vendredi 8 et samedi 9 décembre, la vente de jouets de Noël au profit du Téléthon se déroulera à la MASS. Venez trouver vos futurs cadeaux à tout petit prix !

Jeux d'éveil, jouets, jeux de société, DVD, livres et peluches..., triés et testés tout au long de l'année par les bénévoles. De quoi vous faire plaisir et faire plaisir à vos proches tout en participant au Téléthon.

→ **La vente sera ouverte le vendredi de 8 h 30 à 18 h et le samedi de 9 h à 12 h.**

ARRIVÉE DE VICTOR MOULIN

Victor Moulin a rejoint l'équipe de la MASS en septembre pour effectuer un apprentissage pour préparer un DEJEPS DPTR (Diplôme d'État de la jeunesse, de l'éducation populaire et du sport, mention « Développement de Projets, Territoires et Réseaux »). Pendant 1 an, il va contribuer à l'organisation et à l'animation des Loisirs pour Tous, aux évènements organisés par la MASS, et va développer des projets participatifs en lien avec le projet pluriannuel de la structure. Bienvenue en terre fertésienne !

INITIATION ET DÉCOUVERTE DU YOGA-PILATES, TAI-CHI ET QI GONG

L'union sportive fertésienne vous propose des journées portes ouvertes jusqu'au 15 décembre 2023.

→ Les mercredis à la salle Jean Rousseau à l'Aubinière, pour le Tai-chi de 18 h 15 à 19 h 15 et le Yoga de 19 h 15 à 20 h 15.

→ Les vendredis à l'espace sportif et associatif rue des prés verts, pour le Qi gong de 17 h à 18 h et le Yoga-pilates de 18 h à 19 h.

Pour plus d'informations, contactez le 06 15 11 84 71 ou sur leur site internet usfgymlafertestaubin

NOËL GOURMAND

L'association Animations Touristiques des Portes de Sologne est heureuse de vous convier au salon Noël Gourmand qui aura pour thème cette année « les gourmandises de Noël ».

Vous y trouverez des produits régionaux de qualité, diverses animations pour les petits et les grands avec de nombreux lots à gagner et encore d'autres surprises. Une restauration sur place est disponible avec des produits du salon.

Ils vous donnent rendez-vous les **25 et 26 novembre** prochain à l'Espace Madeleine Sologne pour des moments festifs ! Entrée gratuite.

La saison CULTURELLE

L'action culturelle

Tout au long de l'année, le service de l'Action Culturelle composé de 4 agents œuvre pour développer l'accessibilité de tous à la Culture au sein de l'Espace Madeleine Sologne.

Dans ce cadre, l'année 2023 a été ponctuée par la venue de quatre spectacles gratuits à destination des plus jeunes, d'un spectacle de magie ayant réuni près de 400 personnes sur un week-end, par la venue de Charlelie Couture ou bien par l'organisation d'un après-midi dansant pour les plus anciens, et d'autres animations tout au long de l'année.

Le centre-ville de La Ferté Saint-Aubin s'est également vu offrir deux belles soirées avec l'organisation de la fête de la musique et « Air de Jeux », spectacle organisé dans le cadre de « Terre de Jeux 2024 ».

Nous pouvons nous retrouver pour le dernier spectacle de la saison le dimanche 19 novembre : « les Desperate Mamies ».

2024

Toujours dans l'optique de proposer des spectacles de qualité, et pour tous, nous retrouverons les spectacles gratuits à destination des plus jeunes, et l'année 2024 sera ponctuée par la venue de deux têtes d'affiche, **Ben l'Oncle Soul**, le vendredi 23 mars et **Les Frangines** durant le second semestre.

Un spectacle de Boulevard sera proposé le 23 février, et cette année, deux bals seront organisés au plus grand bonheur des danseurs.

Vous pourrez désormais découvrir au fur et à mesure de la saison les différents spectacles et animations proposés sur la page Facebook : « La Culture à La Ferté Saint-Aubin »

UN LIEN SOCIAL VIVANT ENTRETENU AVEC PASSION ET PROFESSIONNALISME

Il s'en passe des choses en coulisses quand la bibliothèque est fermée au public.

L'accueil des jeunes de l'IME CIGALE, les médiations scolaires dans et hors les murs de la petite enfance à l'école élémentaire, l'accueil du Centre de Loisirs pendant les vacances scolaires...

L'équipe travaille en réseau avec de nombreux partenaires, et a fait de la culture pour tous sa devise !

Avec l'animation « Un livre, un thé » d'octobre à mars, c'est en moyenne 14 personnes par séance qui sont venues se réchauffer au cœur de l'hiver autour d'une tasse de thé et d'un roman, adhérents ou non à la bibliothèque.

UNE BIBLIOTHÈQUE INCLUSIVE...

Avec un fonds pour les enfants DYS, des livres lus pour les adolescents et les adultes, une offre de lecture « Facile à Lire » pour lutter contre l'illettrisme et l'exclusion sociale, et plus de 1 000 romans en gros caractères, la bibliothèque répond à sa mission d'accessibilité pour tous avec engagement et exigence. Venez nous rencontrer pour échanger !

Depuis le 1er octobre 2019, la bibliothèque municipale, en partenariat avec **l'Association Valentin Haüy**, propose également un accès illimité et gratuit à des livres audio dans un format adapté, DAISY (Digital Accessible Information System).

Ce service s'adresse exclusivement à toute personne empêchée de lire en raison d'un handicap (moteur, visuel, cognitif, psychique) ou de troubles DYS.

L'accès à ce service est gratuit sur présentation d'un justificatif, il est nécessaire d'être inscrit à la bibliothèque municipale pour pouvoir en profiter.

À l'occasion de l'opération « Rentrée littéraire pour tous », découvrez 10 titres sélectionnés dans les parutions de septembre, gravés sur CD au format Daisy !

UNE PROGRAMMATION CULTURELLE DIVERSIFIÉE POUR TOUS LES ÂGES

Demandez le programme !
En 2023, pas moins de 40 évènements ont été portés par l'équipe, spectacles, ateliers zen, projection de film, sans oublier les animations iconiques de la bibliothèque : le Tralalire de Super Sabine à retrouver un samedi par mois par mois à 10 h 30, le Brind'Zic animé par Gabrielle Brémond, sans oublier le club de lecture « les Mots pour le dire ».

Un des moments phares de cette année a sans aucun doute été la présentation de saison du CADO en présence de son directeur, Christophe Lidon, et l'exceptionnelle exposition de costumes de scène de Chouchane Abello-Tcherpachian dans le cadre du festival Ozélir en partenariat avec le département du Loiret.

Zoom sur

LA BIBLIOTHÈQUE EN QUELQUES CHIFFRES

126
nouvelles inscriptions depuis le début de l'année

2783
adhérents, dont 1034 qui fréquentent la bibliothèque au moins une fois par mois

35 847
prêts pour l'année 2022

** Titre officiel de la campagne de communication nationale en faveur de l'action et des services des bibliothèques lancée en septembre 2023 par le ministère de la Culture*

Quelques indiscrétions

SUR LA PROGRAMMATION 2024...

Une exposition « Les livres, c'est bon pour les bébés » en partenariat avec le Relais Petite Enfance pour ouvrir l'année, un spectacle vivifiant sur la féminité, « Couleurs femmes », pour la journée internationale des droits des femmes en mars, une journée « Paysans, paysages » pour fêter la biodiversité avec la Compagnie Petite Nature au mois de juin, un Noël consacré aux 1001 Nuits, l'équipe est sur le pont pour vous faire vivre des moments inoubliables !

Le mot de la fin

Véritable invitation à la découverte, à la connaissance et à la rêverie, en dehors des circuits marchands, la bibliothèque est un véritable lieu de vie propice au bien-être et au développement relationnel.

Vous aimez les rencontres inattendues, le partage dans la convivialité et la bonne humeur ? Bienvenue dans notre cocon, nous vous accueillerons avec joie !

OPÉRATION CŒUR DE VILLE : RETOUR SUR LA CONCERTATION

Après plusieurs temps forts de concertation au printemps dernier, marqués notamment par l'exposition sous la Halle, place maintenant aux résultats.

Nous avons recueilli plus de 1 100 retours lors de la phase de concertation (réunions de quartier, des permanences de l'exposition, du sondage en ligne, et des observations notées sur le registre ou reçues par email). Voici en synthèse les données qui en sont issues sur la vocation de la Halle et de la future Graineterie, ainsi que les grandes tendances en matière de circulation, stationnement et végétalisation sur lesquelles s'appuieront les élus pour choisir les scénarios les plus à même de répondre aux enjeux soulevés par la population. Rendez-vous en 2024 pour découvrir les propositions de scénarios choisis.

La Halle

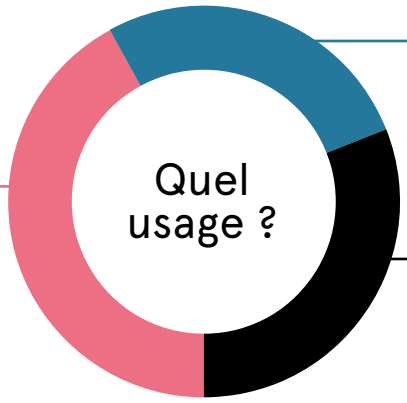

Scénario 3 Halle préau **27%**

Scénario 2 Halle polyvalente **42%**

Scénario 1 Halle marchande **31%**

Quelle ouverture ?

Variante 1 Halle fermée, telle qu'aujourd'hui **23%**

Scénario 3 Halle préau **25%**

Variante 2 Halle vitrée semi-ouverte **52%**

Chacun des scénarios pour la Halle apporte son lot de suggestions et d'interrogations : pour une halle fermée si l'usage polyvalent est retenu afin de garantir le confort des spectacles ; pour une halle semi-ouverte si la protection des vitres est assurée ; pour une halle préau, mais s'y arrêtera-t-on une fois l'hiver venu ? Quel que soit le scénario choisi, les habitants appellent à respecter l'architecture et l'histoire de ce bâtiment emblématique de la commune.

La Graineterie

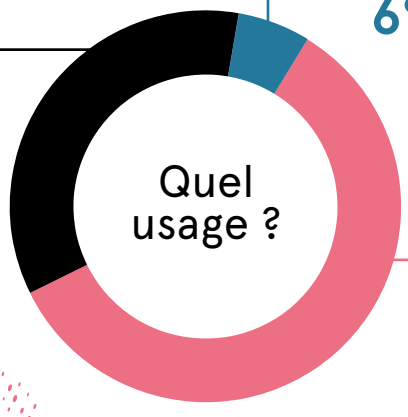

Scénario 2 Graineterie culturelle
35%

Autres usages
6%

Scénario 1 Graineterie polyvalente
59%

Avec extension
16%

Quel volume ?

Sans extension
84%

Si le souhait d'un usage polyvalent pour la Graineterie semble se dégager, la culture n'est pas oubliée par les Fertésiens dont certains proposent d'y accueillir des expositions, d'artistes locaux notamment. La question d'un lien avec l'Office de Tourisme, qu'il soit physique ou dans la programmation des lieux, mérite d'être étudiée.

Les espaces publics

Quel scénario pour la Place de la Halle ?

Scénario 1 Accès automobile maintenu et cœur de place piétonnisé
45%

Scénario 2 Accès automobile supprimé et stationnement en cœur de place
24%

Scénario 3 Place entièrement piétonne
31%

> CLASSEMENT DES PRIORITÉS EXPRIMÉES

1. Des déplacements piétons et vélos sécurisés au plus proche des commerces
2. Plus de végétation
3. Plus d'animations
4. Plus d'espaces de détente
5. Plus de stationnements vélos
6. Plus de terrasses
7. Plus de stationnements automobiles

Les citoyens qui ont participé ont unanimement salué la création de la nouvelle rue bordant la Graineterie, du passage entre les places des Jardins et de la Halle, et du jardin public. La place du végétal est d'ailleurs saluée dans le projet, avec toutefois une vigilance attendue sur la gestion de la ressource en eau dans le contexte climatique actuel. Enfin, une attention particulière est souhaitée à l'accessibilité des espaces aux personnes à mobilité réduite.

RÉUNION PUBLIQUE
SUR LA COLLECTE DES BIODÉCHETS

Comme nous vous l'indiquions dans les précédents *LFSA Magazine*, tous les ménages devront, à partir de 1er janvier 2024, trier leurs déchets biodégradables et les séparer de la collecte des ordures ménagères.

Sous réserve des conclusions de la consultation du public et des services de l'État, menée du 9 au 30 septembre 2023, ce nouveau tri à la source pourra engendrer des modifications de collecte qui vous seront expliquées par le SMICTOM de Sologne lors de **la réunion publique prévue le mardi 28 novembre à 18 h 30 à l'Espace Madeleine Sologne**.

SMICTOM de SOLOGNE

PARTICIPEZ AU 1ER CONCOURS DE DÉCORATIONS DE NOËL DURABLES, NATURELLES, RECYCLÉES !

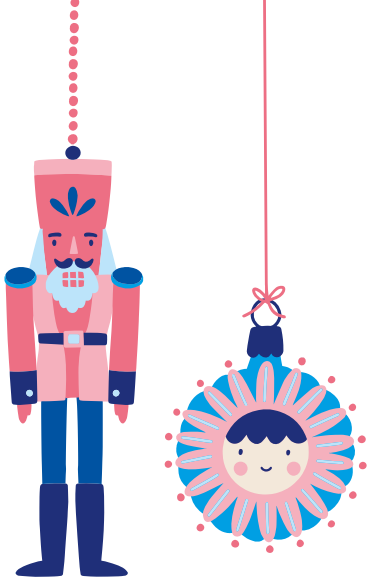

La commune organise le premier concours de décorations de Noël écoresponsable. À partir du dernier week-end de novembre, les Fertésiens mais également les commerçants et artisans sont invités à donner des couleurs à leurs fenêtres, balcons, jardins et vitrines de leurs magasins pour que la magie de Noël rayonne dans toute la ville.

Pas de gaspillage inutile, c'est votre créativité qui sera récompensée ! Et, pour répondre aux impératifs de sobriété énergétique, il faudra favoriser l'usage de décorations sans électricité et en matériaux durables, naturels et/ou recyclés !

INFOS PRATIQUES

- Inscription obligatoire avant le 8 décembre en remplissant le formulaire disponible via le QR code ou sur le site internet de la ville dans les pages visiter habiter / environnement et risques / actions et manifestations.
- Des exemplaires papier seront également disponibles à l'accueil de la Mairie.
- De nombreux lots à gagner !

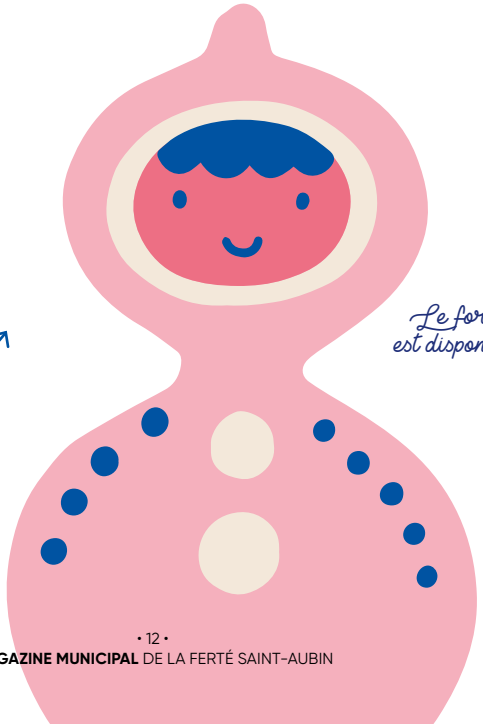

Le formulaire est disponible ici !

Tribune libre du groupe de majorité municipale

Une rentrée active

Le mois d'août était riche et animé par : les Estivales du Cosson, le traditionnel vide-grenier des Amis de la fête du 15 août et la fête Solognote, organisée pour la première fois à Frémillon par le comité des fêtes qui a connu un succès populaire indéniable. Nous en profitons pour adresser nos sincères félicitations et chaleureux remerciements à ces associations pour ces manifestations réussies qui font vivre notre commune !

La rentrée n'était pas moins riche. Ainsi, comme chaque année, le 2 septembre, date du FESTIV'ASSOS, vous avez pu rencontrer les nombreuses associations sportives, culturelles ou caritatives Fertésiennes présentes sur notre territoire et préparer ainsi votre année 2023/2024.

En parallèle, le même jour, nous avons assisté à l'inauguration du city stade, en présence du Sénateur Jean Pierre Sueur, de Christian Braux Conseiller départemental, d'agents de la collectivité, de Mme le Maire, d'élus et de nombreux Fertésiens. Cet équipement flambant neuf fait l'unanimité auprès de nos jeunes et sera un bel outil sportif et pédagogique pour tous. L'inauguration s'est poursuivie par la nouvelle structure de jeux du parcours de santé, un très beau bateau-pirate qui ravit déjà tous nos enfants !

Toujours pour les sportifs et amateurs de grand air, la balade Tous à vélo qui s'est déroulée le 17 septembre, a permis de faire découvrir notre patrimoine aux habitués comme aux nouveaux habitants.

Enfin, les écoles n'étaient pas en reste côté investissement puisque la toiture de l'école des Chêneries a entièrement été rénovée, ce qui permet une meilleure isolation du bâtiment pour le plus grand confort de nos enfants.

Nous nous engageons à poursuivre ces actions d'aménagements environnementaux et de pratiques respectueuses de notre cadre de vie. Nous sommes convaincus que les projets ne manqueront pas et que nous assisterons à l'éclosion de nouvelles actions avec un fort objectif écologique tout en restant responsables des équilibres économiques et financiers.

FERTÉSIENS, FERTÉSIENNES, nous restons à votre écoute.

Cerf.laferte@gmail.com

Tribune libre du groupe d'opposition municipale

Tri des biodéchets et ramassage des ordures ménagères : un manque flagrant de concertation

Dès le 1er janvier 2024, le tri des biodéchets sera généralisé et nous concernera tous. Les biodéchets à traiter seront les déchets verts (tontes de pelouse et fauchage, feuilles mortes, tailles d'arbustes, etc.) et les déchets alimentaires (restes de repas ou de préparation de repas, produits périmés non consommés).

Les biodéchets représentent encore un tiers des déchets non triés par les Français. Les trier présente pourtant de nombreux bénéfices : réduire le bilan carbone du secteur des déchets grâce à la réduction du stockage et de la combustion des déchets ; produire du biogaz qui peut être destiné à un usage local ou réinjecté dans le réseau de gaz naturel ; fournir les agriculteurs et les gestionnaires d'espaces verts en engrais organiques et ainsi améliorer la qualité des sols.

Tri des biodéchets : encore beaucoup d'incertitudes

Si nous sommes d'accord avec la nécessité du tri des biodéchets, nous contestons la méthode avec laquelle le SMICTOM de Sologne (le service de gestion des déchets sur notre commune) met en place cette obligation.

Nous regrettons que le SMICTOM n'ait pas pris le temps de la concertation, notamment pour trouver les meilleures solutions pour le tri des biodéchets, alors même que nous avons la chance d'avoir sur notre territoire deux opérateurs de production de biogaz qui peuvent valoriser ces biodéchets (La Ferté Saint-Aubin et Lamotte-Beuvron).

Calendrier du ramassage des déchets : une décision manquant de concertation !

En lien avec l'instauration du tri des biodéchets, le SMICTOM a d'ores et déjà décidé que la collecte des ordures ménagères aurait lieu tous les 15 jours à partir du 1er janvier 2024. Il a même publié une pleine page dans Le Petit Solognot de septembre annonçant sa décision ... Pourtant, cette décision était soumise à enquête publique jusqu'à la fin du mois de septembre. La réunion publique prévue à La Ferté Saint-Aubin qui aura lieu fin novembre ne sera donc qu'une réunion d'information, et non de concertation ...

Une collecte tous les 15 jours est logique face à la diminution des ordures ménagères avec le tri que nous effectuons et est nécessaire pour maîtriser les coûts de gestion de nos déchets. Elle est aussi la conséquence de l'obligation qui nous est faite de trier les biodéchets. Mais encore faut-il que nous sachions ce que nous allons en faire. Ce que le SMICTOM ne nous a pas encore dit...

Gabrielle Bremond, Manuela Chartier,
Jean-Frédéric Ouvry, Steve Renard

unevillepourtous@yahoo.fr

COMPTE RENDU DE LA SÉANCE DU CONSEIL MUNICIPAL

SÉANCE PUBLIQUE, SALLE DU CONSEIL MUNICIPAL,
AVEC DIFFUSION EN DIRECT SUR LA PAGE FACEBOOK DE LA VILLE

29 SEPTEMBRE 2023 : EXONÉRATION DE DEUX ANS DE LA REDEVANCE D'OCCUPATION DU DOMAINE PUBLIC POUR LES NOUVEAUX COMMERCES

L'Assemblée à l'unanimité a voté pour instaurer une exonération de la redevance d'occupation du domaine public pour les nouveaux commerçants à compter de l'exercice 2023. Cette exonération va favoriser l'installation et la pérennité des commerces sur notre territoire pour le rendre plus attractif. Elle aura une durée de deux ans à compter de la date d'ouverture du commerce.

CONVENTIONNEMENT FOND VERT VOLET RECYCLAGE FONCIER – RÉHABILITATION DE LA CITÉ PETIT

L'Assemblée, à l'unanimité, a voté pour le projet de réhabilitation de la Cité Petit, qui consiste en le recyclage d'un îlot d'habitat bâti caractérisé par une importance dégradation des logements, et à l'inadaptation des logements aux besoins de la population actuelle. Ce projet est éligible au volet recyclage foncier du fonds vert, et a été retenu pour bénéficier d'une subvention de 588 605€ correspondant au montant du déficit de l'opération constaté avant intervention du fonds vert.

AVIS SUR LA DEMANDE D'ENREGISTREMENT ICPE DE LA SAS SOLOGNE BIOGAZ

La société SAS SOLOGNE BIOGAZ a émis une requête qui consiste à exploiter une unité de méthanisation destinée à produire un fertilisant et de l'énergie par le biais d'un procédé de biodégradation de la matière organique en milieu anaérobie sous l'action combinée de micro-organismes bactériens. Suite à cette demande, l'Assemblée à l'unanimité a décidé d'émettre un avis favorable à la demande sous réserve :

- Que le transport des matières organiques et du digestat soit réalisé de manière à éviter au maximum le centre-ville de notre commune,
- Que la société SAS SOLOGNE BIOGAZ avertisse la mairie des pics d'activité de son méthaniseur.

Rappel

Les comptes rendus, délibérations et procès-verbaux des séances sont consultables sur le site internet de la ville.

FIXATION DES TARIFS DE LA SAISON CULTURELLE

L'Assemblée à l'unanimité a voté les tarifs de la saison culturelle 2024. Comme les années précédentes, la commune souhaite axer sa programmation sous le signe de la diversité afin de répondre aux attentes d'un large public et de rendre la culture accessible au plus grand nombre.

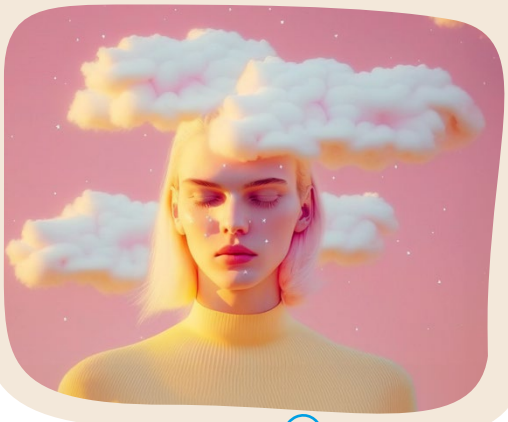

CONVENTION POUR LA PRISE EN CHARGE FINANCIÈRE DU COÛT DE L'ENFOUISSEMENT DE LA FIBRE

L'Assemblée à l'unanimité a voté pour accepter le projet de convention proposé par le Conseil Départemental. Ce dernier consiste à enfouir la fibre optique, notamment dans les écarts.

Cet enfouissement permettra d'éliminer les problèmes liés aux infrastructures aériennes, tels que les risques d'endommagement lors d'intempéries...

La commune et la Communauté de Communes des Portes de Sologne participent financièrement à ce projet.

ANIMATIONS À LA BIBLIOTHÈQUE

Animations gratuites et ouvertes à tous, inscrits ou non à la bibliothèque
Réservation conseillée : 02 38 76 63 27 ou bibliotheque@lafertesaintaubin.fr

JUSQU'AU 10 NOV.
« l'Enlèvement d'Europe sponsorisé »
Claude Rossignol expose des toiles qui vous parlent à l'oreille ! Chaque visiteur pourra flasher un QR code au bas du tableau pour écouter l'histoire de chaque toile. Une manière novatrice et ludique de se réconcilier avec la peinture surréaliste !

SAMEDI 4 NOV. / 10 H 30
« La fée Malapata »
spectacle musical jeune public de 3 mois à 8 ans avec Camille Méchain et Virginie Donnart
Au plus profond de la forêt, Malapata réussira-t-elle à réparer son arbre maison ? Avec quelques formules magiques bien placées, tout est possible… Encore faudrait-il ne pas être trop maladroite ! Accompagnez-nous dans ce voyage musical, nous allons avoir besoin de vous.

MERCREDI 8 NOV. / 18 H 30
Comité de lecture « Les mots pour le dire »
Quoi de plus agréable en automne que de se délecter d'un bon roman accompagné d'une boisson réconfortante confortablement installé sous un plaid douillet ? Rejoignez-nous pour partager la douce intimité des lecteurs du club de lecture !
Attention, la couverture n'est pas fournie, pensez à apporter la vôtre pour une expérience plus immersive.

DÈS LE MARDI 14 NOV. / 16 H
1 livre, 1 thé, la pause litTHEraire
100% made in La Ferté revient pour les connaisseurs ! Venez vous réchauffer chaque mardi autour d'une tasse de thé soigneusement sélectionné et d'un livre réconfortant ! Ladies and Gentlemen, welcome to the best area's tea-time !

VENDREDI 24 NOV. / 19 H
« À Voix haute »
Projection du film de Stéphane de Freitas, dans le cadre du Mois du film documentaire en partenariat avec Orléans Métropole.

SAMEDI 25 NOVEMBRE
Venez vous ressourcer en famille au cœur de votre nature avec Laure Champétinaud, thérapeute psycho-corporelle.
10 h 30/11 h 15 : Atelier initiation au didgeridoo pour les enfants de 3 à 8 ans
14 h/15 h 30 : Voyage sonore pour ados/adultes *
Le nombre de places étant limité, pensez à réserver !
**Pour votre confort, merci d'apporter un petit matelas et une couverture*

VENDREDI 1ER DÉC. / 18 H 30
Lecture du « Goûter du Lion »
d'Ito Ogawa par Catherine Gautier, comédienne.
Découvrez le coup de cœur 2023 du comité de lecture « Les mots pour le dire » avec cette création originale de Catherine pour la bibliothèque ! Une parenthèse littéraire à la fois grave et douce qui vous emmènera sur l'île aux citrons dans la mer intérieure du Japon, surplombée par la Maison du Lion…

SAMEDI 2 DÉC. / 10 H 30
Atelier famille « La magie de l'argile »
animé par Alena Toury, psychologue.
Un atelier créatif pour les enfants à partir de 4 ans à vivre en famille pour s'amuser avec l'argile dans une ambiance de détente et de sérénité !
Le nombre de places étant limité, la réservation est fortement conseillée.

SAMEDI 2 DÉC. / 14 H
Brind'Zic consacré à Franz Schubert
Gabrielle Brémond vous invite, pour ce dernier rendez-vous de l'année, à vous plonger dans la vie et l'œuvre du compositeur emblématique de la musique romantique allemande, reconnu comme le maître incontesté du Lied.

DU 2 AU 23 DÉCEMBRE
Exposition « À la recherche du petit chaperon rouge »
Plongez dans l'univers magique du plus célèbre des contes avec cette exceptionnelle exposition issue d'une collection privée. Vaisselle, jouets, livres, tableaux, vivez un rêve éveillé en famille pour Noël !

SAMEDI 16 DÉC. / 10 H 30
« Malice de contes en musique »
spectacle de la Cie Matulu à partir de 5 ans
Le livre pop-up géant s'anime comme par magie et nous replonge dans l'univers envoûtant des contes. Clarinette, basson, tambourin, flûtes, accordéon et chant accompagnent chacun de ces contes enjoués.

MERCREDI 20 DÉC. / 18 H 30
Comité de lecture « Les mots pour le dire »
En manque d'idées de (bons) livres à glisser sous le sapin ? Pas de panique, les fabuleux lecteurs du club de lecture sont là pour vous guider !

VENDREDI 22 DÉC. / 18 H 30
Pyjama-party de Noël
pour les petits et grands enfants de 2 à 102 ans
Noël n'aurait pas la même saveur sans Super Sabine ! Dégustez une exceptionnelle salade de contes avec notre Cheffe étoilée. Un soupçon de magie, 100 grammes de rires, une pincée de rêves à la barbe à papa, le tour est joué.

FERMETURE DE LA BIBLIOTHÈQUE

La bibliothèque sera fermée du mardi 26 décembre 2023 au lundi 1er janvier 2024. Nous vous souhaitons de belles et douces fêtes de fin d'année, et vous donnons rendez-vous le 2 janvier 2024 pour écrire un nouveau chapitre à vos côtés !

Les animations proposées sont gratuites et ouvertes à tous, inscrits ou non à la bibliothèque. La réservation est conseillée au 02 38 76 63 27 ou par mail à bibliotheque@lafertesaintaubin.fr.

SAISON CULTURELLE

VOS RENDEZ-VOUS CULTURELS DU 4E TRIMESTRE 2023 !

DIMANCHE 19 NOVEMBRE
15 H
Espace Madeleine Sologne
Théâtre comédie « Desperate Mamies »

Spectacle assis
tarif 15 €, réduit : 10 €
Infos : lafertesaintaubin.fr
(rechercher : Saison culturelle)
02 38 64 81 34
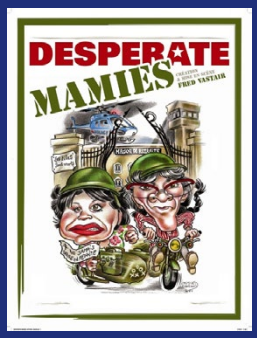
Deux « Desperate Mamies » prêtes à tout pour s'évader de leur maison de retraite !
À la suite d'un incroyable gain au loto, Yolande, 80 ans, annonce à sa fille qu'elle va tout donner à la Croix Rouge. C'est alors qu'elle se retrouve bizarrement incarcérée dans une maison de retraite, enfermée dans la chambre haute sécurité surnommée « Alcatraz »… Entraînée par sa complice Frieda, elle prépare minutieusement son évasion…